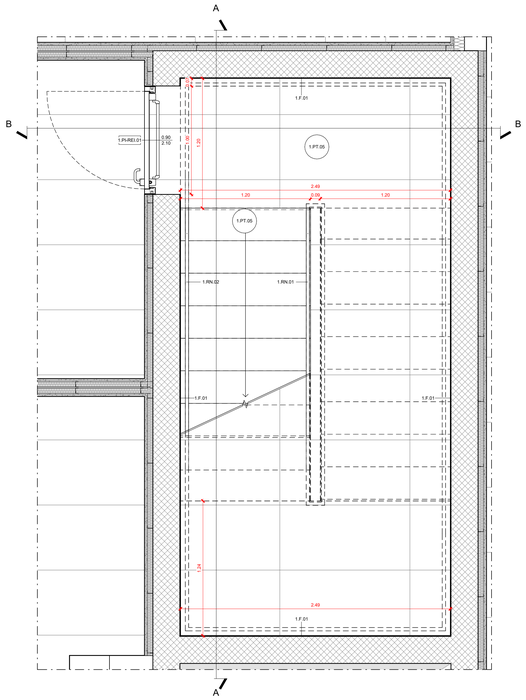

TIPOLOGICO CORPO SCALA INTERNO: PIANTA
Scala 1:20

1.PT.05	**Pavimentazione** Pavimento ceramico in lastre gres porcellanato effetto cemento a tonalità scura - 120x60 cm
1.F.01	**Finiture parietali** Rasatura e stuccatura + idropittura lavabile per interni
1.PI-REI.01	**Porte interne** Porta tagliafuoco a singola anta battente interamente zincata [REI 120] con maniglione antipanico - 90 x 210 cm
1.RN.01	**Parapetti** Parapetto in acciaio inox H 1000 mm
1.RN.02	**Corrimano** Corrimano in acciaio inox H 1000 mm

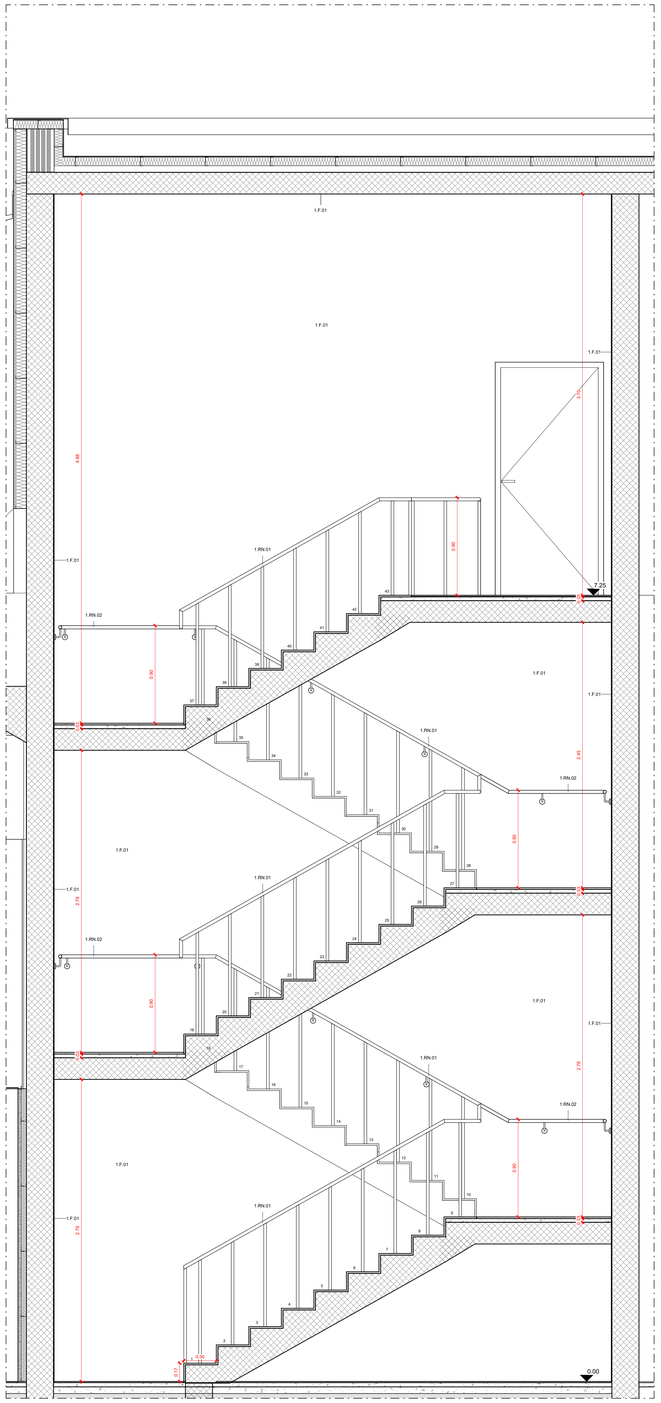

TIPOLOGICO CORPO SCALA INTERNO: SEZIONE A
Scala 1:20

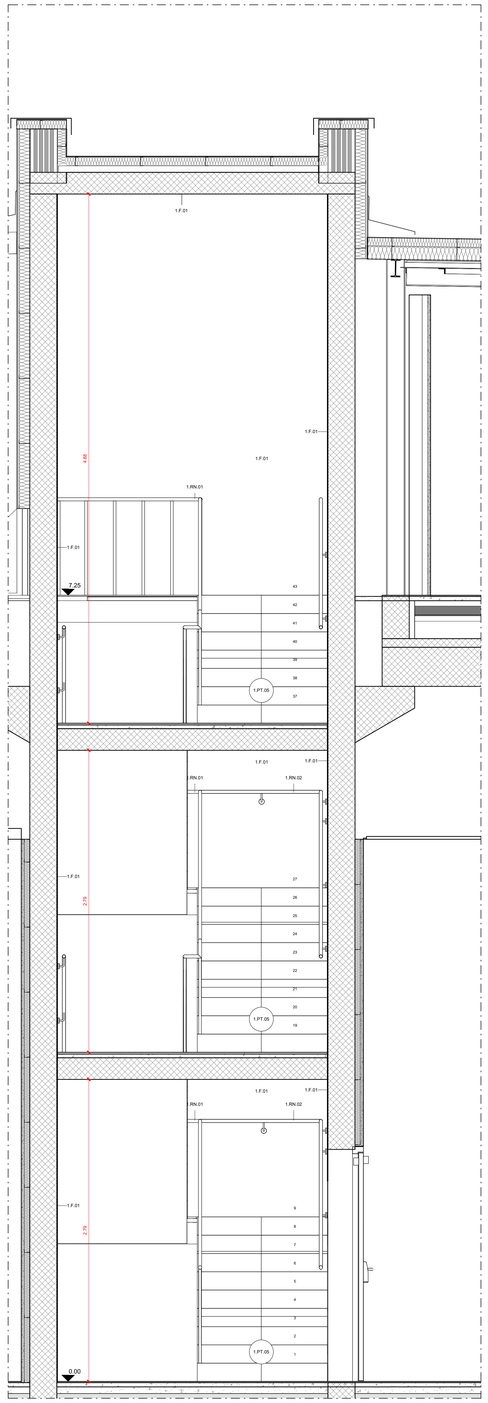

TIPOLOGICO CORPO SCALA INTERNO: SEZIONE B
Scala 1:20

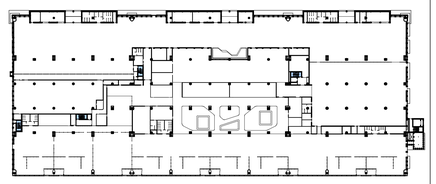

Ente Nazionale per l'Aviazione Civile

AEROPORTO CIVILE DI LAMEZIA TERME (CZ)

LOTTO L1 - Sviluppo aerostazione passeggeri
CUP: H84G22000030009
LOTTO L2 - Interventi per la security e la digitalizzazione
CUP: H86I22000390002
LOTTO L6 - Potenziamento delle reti di sottoservizi e impianti tecnologici
CUP: H84G22000060009

PROGETTO ESECUTIVO

LOTTO 1

ARCHITETTURA - STATO DI PROGETTO - AMBITO 01
Terminal Partenze - Tipologico Corpo Scala Interno

GRUPPO DI PROGETTAZIONE
Raggruppamento Temporaneo di Professionisti

Direttore Tecnico e Responsabile integrazione prestazioni specialistiche: ing. Filippo Busola
Geologia: dott. Emanuele Fresia
Progettazione idraulica: ing. Alessandro Cacciatori
Project Manager: ing. Emanuela Perina
CSP: arch. Elisabetti Forosi

Direttore Tecnico: ing. Giambattista Parietti
Progettazione Specialistica Impianti:
ing. Marco Bergami
P.I. Daniele Togni
ing. Enrico Facchinetti

AERTEC

VALLE 3.0

Direttore tecnico: ing. Aeronautico Carlos Berenguer López
Responsabile sistemi di trasporto:
ing. Pedro Tena Calderón

Direttore tecnico: arch. Emanuela Valle
Progettazione architettonica:
arch. Maria Camilla Valle
arch. Leonardo Giovannozzi

incide

Direttore tecnico e progettazione strutturale:
ing. Gianluca Valferini
Coordinatore progettazione strutture
ing. Matteo Pagnozzi

CODICE ELABORATO								REVISIONE		
Fase	Lotto	Ambito	Disciplina	Tipo	Numero	Rev	Scala	Id.	Data	Descrizione
E	L1	01	ARC	DI	07	A	1:20	A	FEBBRAIO 2025	Emissione

NOME FILE: AI015P-E-L1-01-ARC-DI-07-A.dwg

REDAZIONE: A. Otto VALLE 3.0

Visto del Committente: **Società Aeroportuale Calabrese S.p.A.**

INTERVENTO FACENTE PARTE DEL
Contratto Istituzionale di Sviluppo
"CIS VOLARE"

IL RESPONSABILE DEL PROCEDIMENTO:
ing. Ferdinando Saracco

IL POST HOLDER DI AREA:
OPERATIONAL SERVICES MANAGER: Emilio Parrilla
PASSENGER EXPERIENCE MANAGER: Sabrina Milelo
PH PROGETTAZIONE: Ferdinando Saracco

Approvazione **ENAC:**